

Opel Corsa C 9/00 bis 9/06: Opel Meriva 5/03 bis 4/10, So wirds gemacht, Band 131

Von Rüdiger Etzold

ebooks | Download PDF | *ePub | DOC | audiobook

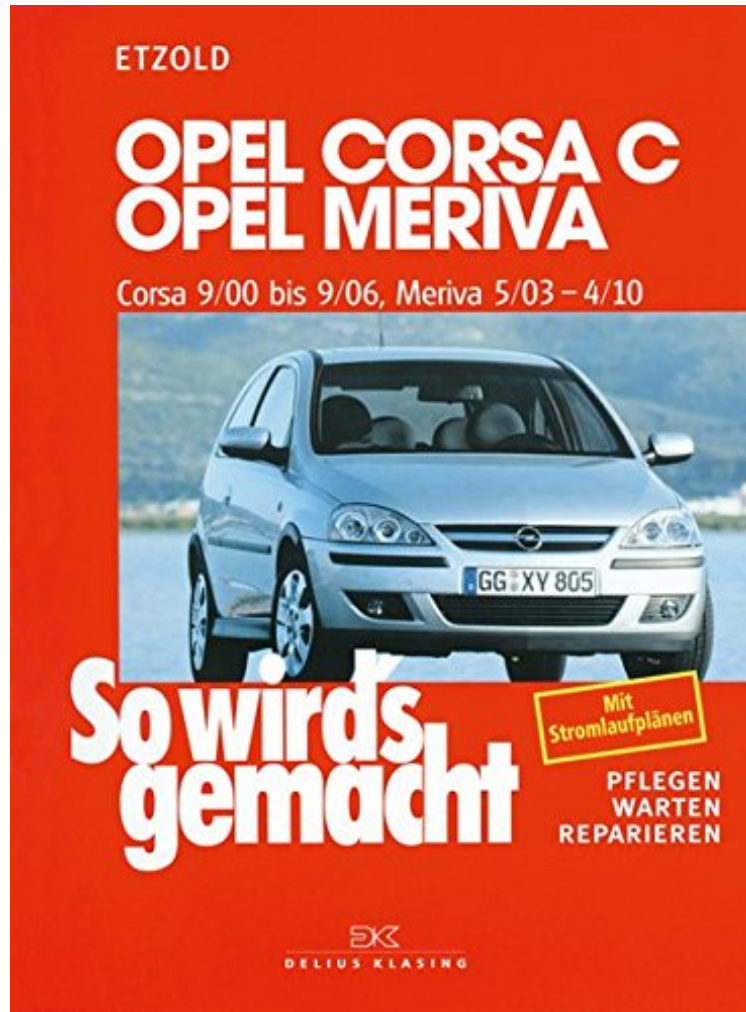

DOWNLOAD



READ ONLINE

Produktinformation -Verkaufsrank: #18958 in BcherMarke: Delius Klasing VerlagVerffentlicht am: 2004-09-21Abmessungen: 10.39 x .91b x 7.76l, Einband: Taschenbuch316 Seiten | File size: 75.Mb

Von Rüdiger Etzold : Opel Corsa C 9/00 bis 9/06: Opel Meriva 5/03 bis 4/10, So wirds gemacht, Band 131 before purchasing it in order to gage whether or not it would be worth my time, and all praised Opel Corsa C 9/00 bis 9/06: Opel Meriva 5/03 bis 4/10, So wirds gemacht, Band 131:

ProduktbeschreibungOpel Corsa C 9/00 bis 9/06, Opel Meriva 5/03 bis 4/10, So wirds gemacht - Band 131 "So wirds gemacht" zeigt technisch interessierten Neu- und Gebrauchtwagenbesitzern, wie ihr Fahrzeug funktioniert und welche Wartungs- und Reparaturarbeiten sie selbst durchfhren knnen. ber 500 Abbildungen zeigen die einzelnen

Arbeitsschritte. Strungstabellen helfen bei der Fehlersuche. Stromlaufpläne ermöglichen das schnelle Auffinden eines Fehlers in der elektrischen Anlage und helfen beim nachträglichen Einbau von Elektro-Zubehör. Behandelte Typen im Buch Benziner 1,0 l / 43 kW (58 PS) Z10XE 09/00-08/03 1,0 l / 44 kW (60 PS) Z10XEP 09/03-09/06 1,2 l / 55 kW (75 PS) Z12XE 09/00-08/04 1,2 l / 59 kW (80 PS) Z12XEP 09/04-09/06 1,4 l / 66 kW (90 PS) Z14XE/Z14XEP 09/00-04/10 1,6 l / 64 kW (87 PS) Z16SE 09/00-09/06 1,6 l / 74 kW (100 PS) Z16XE 05/03-09/06 1,6 l / 77 kW (105 PS) Z16XEP 02/06-04/10 1,8 l / 92 kW (125 PS) Z18XE 09/00-04/10 Diesel 1,3 l / 51 kW (70 PS) Z13DT (CDTI) 09/03-09/06 1,3 l / 55 kW (75 PS) Z13DTJ (CDTI) 02/06-04/10 1,7 l / 48 kW (65 PS) Y17DTL (DT) 09/00-08/03 1,7 l / 55 kW (75 PS) Y17DT (DTI) 09/00-08/03 1,7 l / 74 kW (100 PS) Z17DTH (CDTI) 09/03-09/06 1,7 l / 92 kW (125 PS) Z17DTR (CDTI) 11/06-04/10 316 Seiten, 645 Abbildungen, 10 Strungstabellen, 16 Schaltpläne, Format 19,5 x 26 cm, kartoniert ISBN: 3-7688-1560-9

Kurzbeschreibung So wirds gemacht zeigt technisch interessierten Neu- und Gebrauchtwagenbesitzern, wie ihr Fahrzeug funktioniert und welche Wartungs- und Reparaturarbeiten sie selbst durchführen können. Der 131. Band der Reihe enthält Anleitungen zu Wartung und Reparatur des Opel Corsa C von 9/2000 bis 9/2006. über 500 Abbildungen zeigen die einzelnen Arbeitsschritte. Strungstabellen helfen bei der Fehlersuche. Stromlaufpläne ermöglichen das schnelle Auffinden eines Fehlers in der elektrischen Anlage und helfen beim nachträglichen Einbau von Elektro-Zubehör. Hier finden Sie Angaben über Reparaturen rund ums Auto: Fahrzeugwartung Armaturen Bremsanlage Beleuchtungsanlage Scheibenwischeranlage Heizung/Klimatisierung Wagenpflege Abgasanlage Getriebe Achsen Fahrwerk Lenkung Räder und Reifen Karosserie Innenausstattung Motormanagement Motormechnik Motorkühlung Kraftstoffanlage Behandelte Typen im Buch Benziner 1,0 l / 43 kW (58 PS) Z10XE 09/00-08/03 1,0 l / 44 kW (60 PS) Z10XEP 09/03-09/06 1,2 l / 55 kW (75 PS) Z12XE 09/00-08/04 1,2 l / 59 kW (80 PS) Z12XEP 09/04-09/06 1,4 l / 66 kW (90 PS) Z14XE/Z14XEP 09/00-04/10 1,6 l / 64 kW (87 PS) Z16SE 09/00-09/06 1,6 l / 74 kW (100 PS) Z16XE 05/03-09/06 1,6 l / 77 kW (105 PS) Z16XEP 02/06-04/10 1,8 l / 92 kW (125 PS) Z18XE 09/00-04/10 Diesel 1,3 l / 51 kW (70 PS) Z13DT (CDTI) 09/03-09/06 1,3 l / 55 kW (75 PS) Z13DTJ (CDTI) 02/06-04/10 1,7 l / 48 kW (65 PS) Y17DTL (DT) 09/00-08/03 1,7 l / 55 kW (75 PS) Y17DT (DTI) 09/00-08/03 1,7 l / 74 kW (100 PS) Z17DTH (CDTI) 09/03-09/06 1,7 l / 92 kW (125 PS) Z17DTR (CDTI) 11/06-04/10